



PREFEITURA MUNICIPAL DE
MARCELÂNDIA - MT

Projeto:

ARQUITETÔNICO

Nº Folhas

04

Folha N^o

01

Local:

VILA ISABEL - RUAS PARANAVAÍ, PRIMAVERA DO LESTE, ALTA FLORESTA E COLÍDER

Obra:

Construção de Meio-fio com Sarjeta

Coordenadas:

Diversas (Página 04)

Município:

Marcelândia - Mato Grosso

Proprietário:

Prefeitura Municipal de Marcelândia - MT

Data:

ABRIL/2021

Dados:

Comprimento.....1.356,08m

Proprietário:

Localização Esquemática :

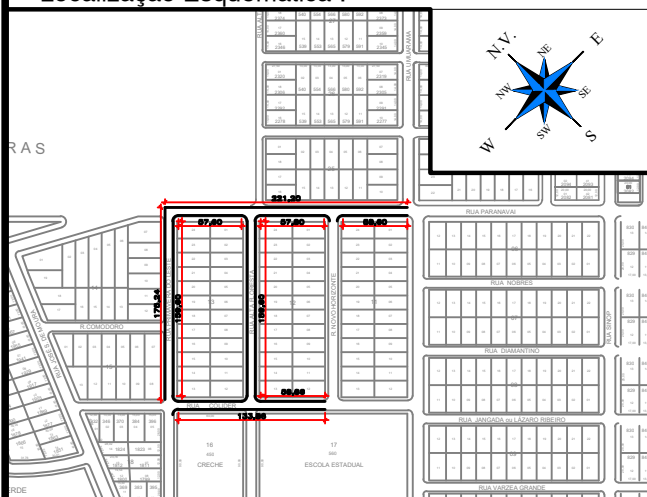

Prefeitura Municipal de Marcelândia
CNPJ: 03.238.987/0001-75

Responsável Técnico :

Fabiana Zacarias Ramos
Engenheira Civil - CREA MT033060

Autenticações:

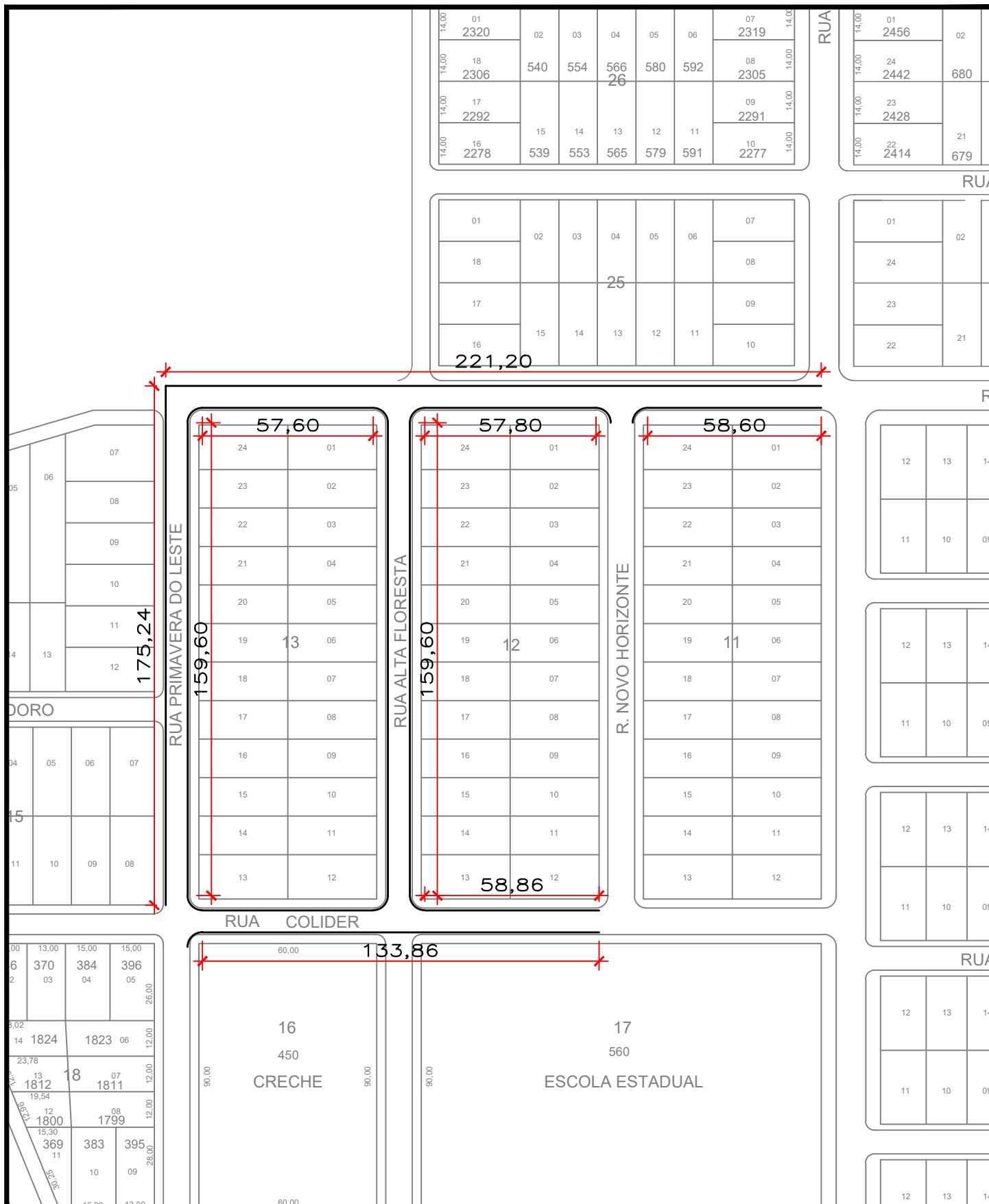

1 LAYOUT EM PLANTA

	TIPO DE OBRA:	CONSTRUÇÃO DE MEIO FIO COM SARJETA	RESPONSÁVEL TÉCNICO	ESCALA:	INDICADA
	PROPRIETÁRIO:	PREFEITURA MUNICIPAL DE MARCELÂNDIA		DATA:	ABRIL/2021
	LOCAL:	VILA ISABEL - RUAS PARANAVÁI, PRIMAVERA DO LESTE, ALTA FLORESTA E COLIDER		Nº FOLHA:	02/04
	ASSUNTO:	PROJETO BÁSICO - LAYOUT			
			FABIANA ZACARIAS RAMOS		
			Engenheira Civil - CREAMT033060		

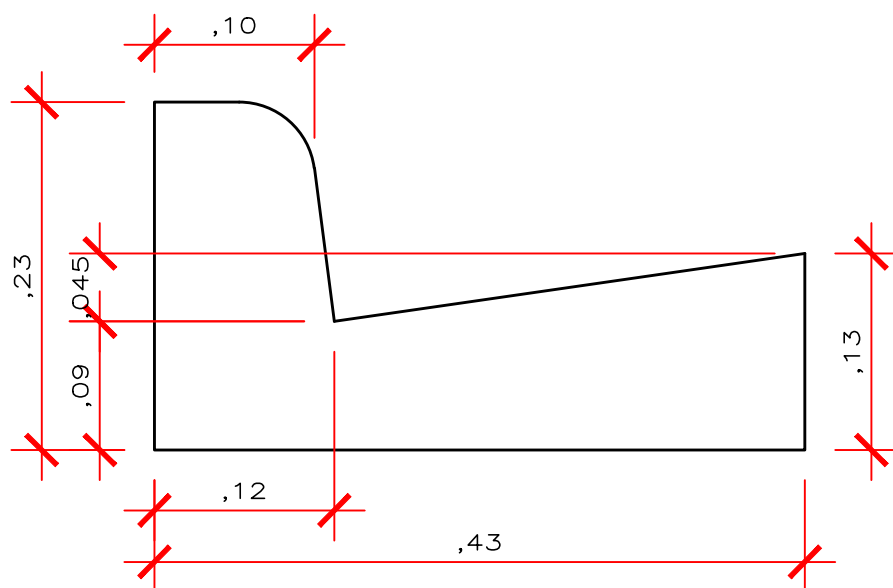

VILA ISABEL II
QUANTITATIVO DE MEIO-FIO+SARJETA:
1.356,08 METROS

CONSUMO MÉDIO
AREIA MÉDIA $0,015\text{M}^3/\text{M}$
CONCRETO USINADO $0,063\text{M}^3/\text{M}$
ARGAMASSA $0,003\text{M}^3/\text{M}$

1

DETALHES



TIPO DE OBRA:	CONSTRUÇÃO DE MEIO FIO COM SARJETA
PROPRIETÁRIO:	PREFEITURA MUNICIPAL DE MARCELÂNDIA
LOCAL:	VILA ISABEL - RUAS PARANAVÁI, PRIMAVERA DO LESTE, ALTA FLORESTA E COLÍDER
ASSUNTO:	PROJETO BÁSICO - LAYOUT

RESPONSÁVEL TÉCNICO
FABIANA ZACARIAS RAMOS Engenheira Civil - CREAMT033060

ESCALA:	INDICADA
DATA:	ABRIL/2021
Nº FOLHA:	03/04



COORDENADAS GEOGRÁFICAS		
LOGRADOURO	INÍCIO	FINAL
RUA PRIMAVERA DO LESTE	11°04'35.9"S 54°31'05.3"W	11°04'31.9"S 54°31'01.3"W
RUA ALTA FLORESTA	11°04'37.6"S 54°31'03.5"W	11°04'33.6"S 54°30'59.5"W
RUA COLÍDER	11°04'39.4"S 54°31'01.9"W	11°04'35.9"S 54°31'05.4"W
RUA PARANAVAÍ	11°04'37.1"S 54°30'55.9"W	11°04'31.9"S 54°31'01.3"W

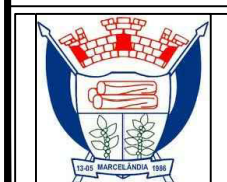

TIPO DE OBRA:	CONSTRUÇÃO DE MEIO FIO COM SARJETA
PROPRIETÁRIO:	PREFEITURA MUNICIPAL DE MARCELÂNDIA
LOCAL:	VILA ISABEL - RUAS PARANAVAÍ, PRIMAVERA DO LESTE, ALTA FLORESTA E COLÍDER
ASSUNTO:	PROJETO BÁSICO - LAYOUT

RESPONSÁVEL TÉCNICO
FABIANA ZACARIAS RAMOS Engenheira Civil - CREAMT033060

ESCALA:	INDICADA
DATA:	ABRIL/2021
Nº FOLHA:	04/04